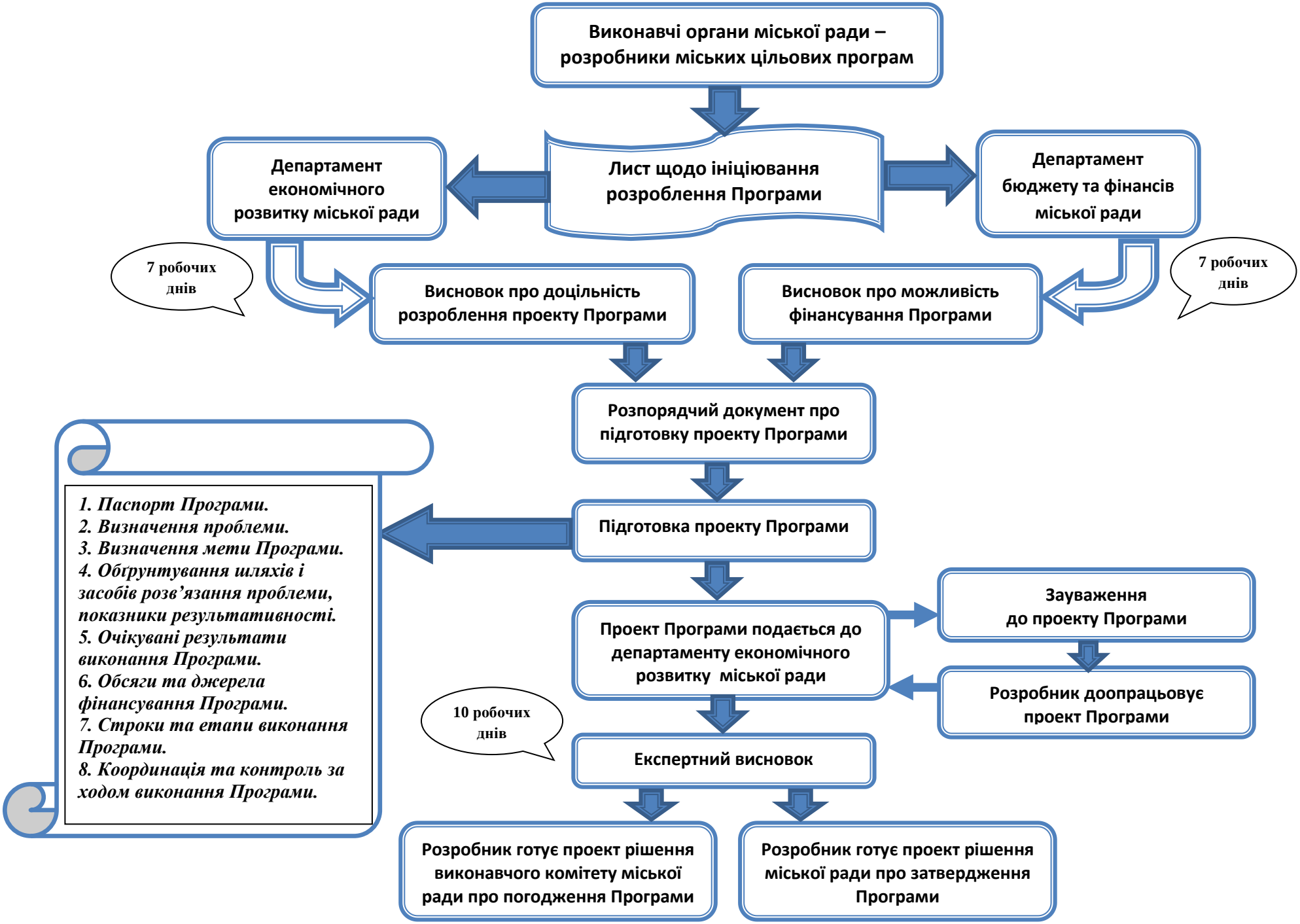Порядок підготовки міських цільових програм