

ФАКТИЧНА МЕРЕЖА ЗАКЛАДІВ ОСВІТИ 2021-2022

Житомир 2021

45

2020-2021

ЗАКЛАДИ
ДОШКІЛЬНОЇ
ОСВІТИ

11 705
дітей

33

ЗАКЛАДИ
ЗАГАЛЬНОЇ
СЕРЕДНЬОЇ
ОСВІТИ

32 146
учнів

5

ЗАКЛАДИ
ПОЗАШКІЛЬНОЇ
ОСВІТИ

5 855
вихованців

5

ЗАКЛАДИ
ПРОФЕСІЙНО-
ТЕХНІЧНОЇ
ОСВІТИ

2 954
учні

2021-2022

11 098
дітей

—
607
дітей

32 371
учень

+
225
учні

5 992
вихованці

+
137
вихованців

3 100
учнів

+
146
учнів

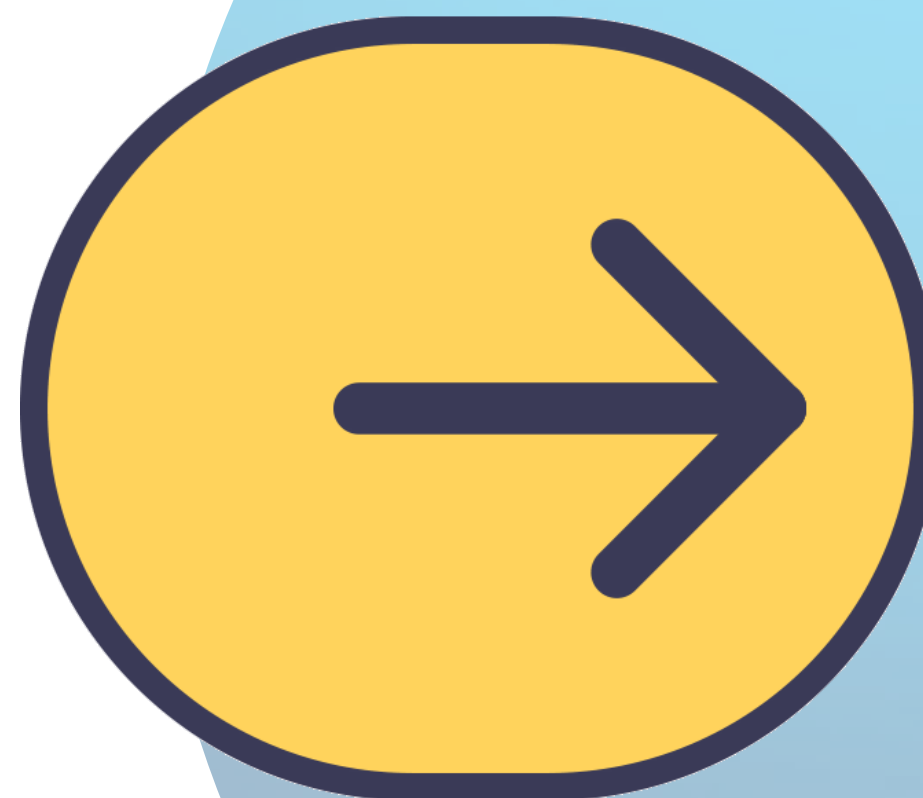



ЗАКЛАДИ ДОШКІЛЬНОЇ ОСВІТИ



2020-2021

45
закладів

464
групи

11 705
дітей

+1 дошкільний
підрозділ ПШ №11

2021-2022

45
закладів

466
груп

11 098
дітей

+1 дошкільний
підрозділ ПШ №11

+2

-607

Завантаженість груп дітьми

2020-2021

на 100
місць

127 дітей

2021-2022

на 100
місць

121 дитина

2019 рік

на 100
місць

149
дітей



Чисельність спеціальних та санаторних груп



2020-2021

спеціальних

106
груп



1 639 дітей

санаторних

5
груп



107 дітей

2021-2022

спеціальних

110
груп



1 676 дітей

санаторних

4
групи

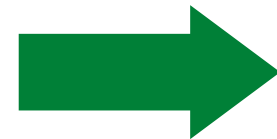

83 дитини



Чисельність інклюзивних груп у закладах дошкільної освіти

2020-2021

29
груп



65
дітей

2021-2022

44
групи



89
дітей



**ЗАКЛАДИ
ЗАГАЛЬНОЇ СЕРЕДНЬОЇ
ОСВІТИ КОМУНАЛЬНОЇ
ФОРМИ ВЛАСНОСТІ**



2020-2021

33

заклади

1 094

класи

32 146

учнів

2021-2022

33

заклади

1 118

класів

32 371

учнів

+24

+225

Заклади загальної середньої освіти приватної форми власності

- приватна школа "Всесвіт" 197 учнів, з них 36 першокласників
- приватна школа "Сяйво" 372 учні, з них 46 першокласників
- приватна гімназія "Ор Авнер" 87 учнів, з них 7 першокласників
- ТОВ "Приватний лицей "АЙ ТІ СТЕП СКУЛ ЖИТОМИР" 38 учнів
- ТОВ "Заклад освіти "УСПІХ" 18 учнів

Заклади загальної середньої освіти державної форми власності

- Науковий лицей Державного університету "Житомирська політехніка" 113 учнів
- Науковий лицей Житомирського Державного університету імені Івана Франка 75 учнів



2020-2021



2021-2022

1 094 клас/ 32 146 учнів

• ЗАГАЛЬНООСВІТНІ **1 087**

• СПЕЦІАЛЬНІ **7**

+24

1 118 класів/ 32 371 учень

+225

• ЗАГАЛЬНООСВІТНІ **1 110**

+1

• СПЕЦІАЛЬНІ **8**

СЕРЕДНЯ
НАПОВНЮВАНІСТЬ **29,4**

СЕРЕДНЯ
НАПОВНЮВАНІСТЬ **29,0**

ПЕРШІ КЛАСИ

2020-2021

**109 класів
з 298 учнів**

СЕРЕДНЯ
НАПОВНЮВАНІСТЬ **30,3**

2021-2022

**116 класів
з 316 учнів**

СЕРЕДНЯ
НАПОВНЮВАНІСТЬ **28,6**



ГРУПИ ПОДОВЖЕНОГО ДНЯ

2020-2021

176 груп
5 120 учнів

2021-2022

+1

+46

177 груп
5 166 учнів



ІНКЛЮЗИВНА ОСВІТА

2020-2021 → 28 закладів : 205 класів : 264 учні

2021-2022 → 30 закладів : 228 класів : 294 учні



+2
заклади

+23
класи

+30
учнів



ЗАКЛАДИ ПОЗАШКІЛЬНОЇ ОСВІТИ



2020-2021

6
закладів

403
групи

5 855
вихованців

2021-2022

5
закладів

420
груп

5 992
вихованців

-1

+17

+137

ЗАКЛАДИ ПРОФЕСІЙНО- ТЕХНІЧНОЇ ОСВІТИ

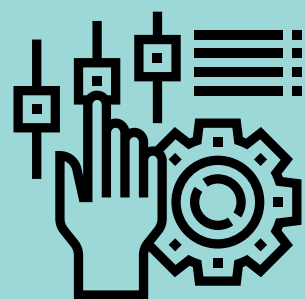
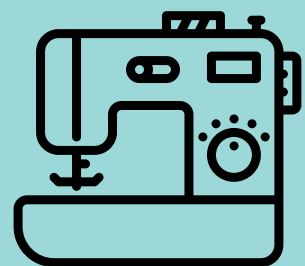

2020-2021

5

закладів

2 954

учні

2021-2022

5

закладів

3 100

учні

+146

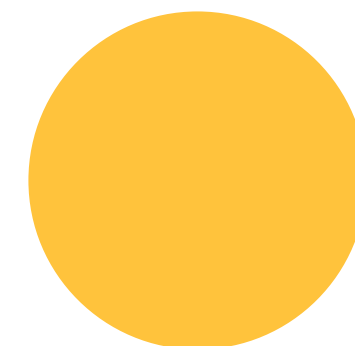
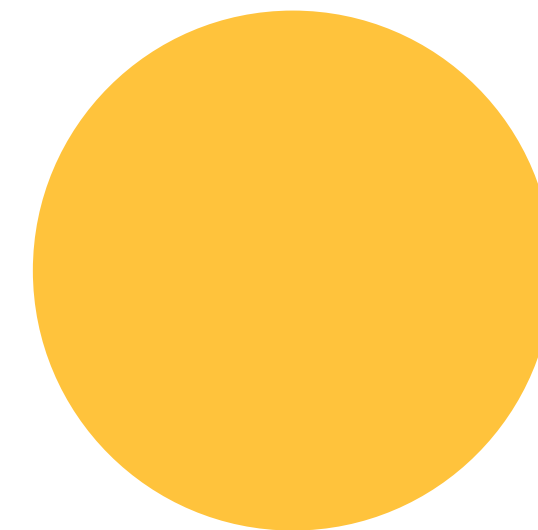
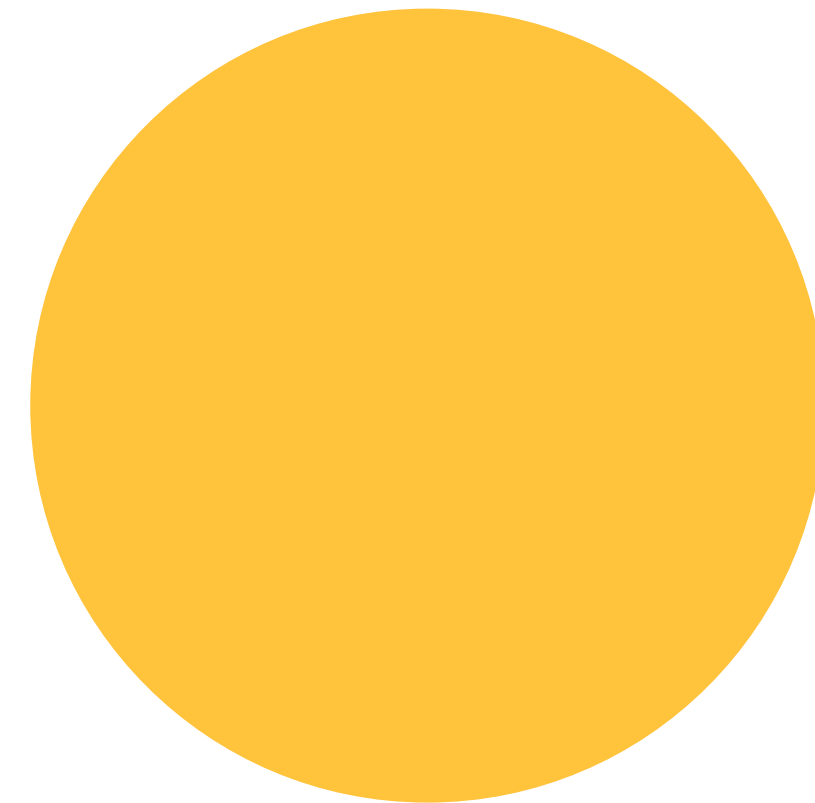

ДЯКУЮ ЗА УВАГУ!